

VRAGENLIJST HET CULTUURCONTENTEMENT

Er gebeurt in jouw stad of gemeente vast al heel wat voor amateurkunstenaars, verenigingen, kunstinstellingen, erfgoedorganisaties, bibliotheken, cultuur- en gemeenschapscentra. Maar wat kan beter? En waar kan jouw stad of gemeente in de toekomst extra op inzetten?

Om hier een beeld van te krijgen stellen we je graag enkele vragen. We zijn geïnteresseerd in jouw persoonlijke mening over het reilen en zeilen van cultuur in de gemeente waar jij woont. *Gelieve de vragen dan ook steeds in te vullen voor de postcode die je noteert (en bijvoorbeeld niet over de bibliotheek of het cultuurcentrum dat je graag bezoekt, maar in een buurgemeente ligt), tenzij dit anders staat aangegeven.*

Er zijn geen juiste of foute antwoorden. Als je op sommige vragen niet wenst te antwoorden, kan je die overlaten. Alle gegevens worden anoniem verwerkt. Het beantwoorden van de vragenlijst duurt ongeveer 12 minuten.

De resultaten geven aanleiding tot verder debat over het belang van cultuur op het lokale bestuursniveau en de manier waarop culturele initiatieven optimaal ondersteund kunnen worden.

Alvast bedankt voor uw medewerking.

Dit is een initiatief van het Forum voor Amateurkunsten, FOV (Federatie sociaal cultureel werk), oKo (overleg kunstorganisaties), OCE (overleg Cultureel Erfgoed), VVBAD (Vlaamse Vereniging voor Bibliotheek, Archief en Documentatie) en VVC (Vereniging Vlaamse Cultuur- en gemeenschapscentra) en onderzoeksgroep TOR van de VUB (Vrije Universiteit Brussel).

Meer informatie

Voor meer informatie over deze bevraging bezoek je het best onze website

www.cultuurcontentement.be
of telefoon 02/244.93.39 (FOV)

De vragenlijst kan je ook digitaal invoeren via onze website.

Een initiatief van:

FORUM
VOOR
AMATEURKUNSTEN



In samenwerking met:



VRIJE
UNIVERSITEIT
BRUSSEL



PERSOONLIJK

1. WAT IS DE POSTCODE VAN JE HUIDIGE WOONPLAATS?
(Let op: de vragen in deze bevraging gaan enkel over deze woonplaats)

2. WAT IS JE GEBOORTEJAAR?

3. BEN JE...

- Man
- Vrouw
- X



OVER DE GEMEENTELIJKE OPENBARE BIBLIOTHEEK

4. WAT VIND JE VAN DE VOLGENDE STELLINGEN?
(Slechts één antwoord per rij aanduiden, a.u.b.)

	Helemaal niet akkoord	Niet akkoord	Min of meer akkoord	Helemaal akkoord	Ik weet het niet
De bibliotheek in mijn gemeente is vlot bereikbaar	<input type="radio"/>	<input type="radio"/>	<input type="radio"/>	<input type="radio"/>	<input type="radio"/>
Het aanbod van de bibliotheek in mijn gemeente (boeken, cd's, dvd's, ...) is voldoende ruim	<input type="radio"/>	<input type="radio"/>	<input type="radio"/>	<input type="radio"/>	<input type="radio"/>
Ik vind het belangrijk dat in de bibliotheek van mijn gemeente tentoonstellingen, auteurslezingen, cursussen, etc, plaatsvinden	<input type="radio"/>	<input type="radio"/>	<input type="radio"/>	<input type="radio"/>	<input type="radio"/>
In de bibliotheek in mijn gemeente vinden voldoende tentoonstellingen, auteurslezingen, cursussen, etc, plaats	<input type="radio"/>	<input type="radio"/>	<input type="radio"/>	<input type="radio"/>	<input type="radio"/>
De openingsuren van de bibliotheek in mijn gemeente zijn voldoende ruim	<input type="radio"/>	<input type="radio"/>	<input type="radio"/>	<input type="radio"/>	<input type="radio"/>
De bibliotheek van mijn gemeente is een goede plaats om anderen te ontmoeten	<input type="radio"/>	<input type="radio"/>	<input type="radio"/>	<input type="radio"/>	<input type="radio"/>

5. GA JE REGELMATIG NAAR DE BIBLIOTHEEK IN EEN OMLIGGENDE GEMEENTE?
(Meerdere antwoorden mogelijk)

- Nee
- Ja, omdat de locatie beter is (bijv. op weg naar het werk, dichterbij huis...)
- Ja, omdat de openingsuren beter zijn
- Ja, omdat het aanbod (boeken, dvd's, ...) beter/groter is
- Ja, omdat er meer/betere activiteiten zijn (bijv. vorming, lezing, ...)
- Ja, omdat... (vul in)



OVER HET CULTUUR- OF GEMEENSCHAPSCENTRUM

6. IN MIJN GEMEENTE IS ER EEN CULTUUR- OF GEMEENSCHAPSCENTRUM
(slechts één antwoord aanduiden a.u.b.)

- Ja, er is een cultuur- of gemeenschapscentrum in mijn gemeente
- Nee, geen van beide is aanwezig in mijn gemeente (Ga naar vraag 8)
- Dat weet ik niet (Ga naar vraag 8)

7. WAT VIND JE VAN DE VOLGENDE STELLINGEN?
(Slechts één antwoord per rij aanduiden a.u.b.)

	Helemaal niet akkoord	Niet akkoord	Min of meer akkoord	Helemaal akkoord	Ik weet het niet
Het aanbod van het cultuur- of gemeenschapscentrum van mijn gemeente voldoet aan mijn verwachtingen	<input type="radio"/>	<input type="radio"/>	<input type="radio"/>	<input type="radio"/>	<input type="radio"/>
Verenigingen, kunstenaars en anderen kunnen voldoende beroep doen op de infrastructuur van het cultuurof gemeenschapscentrum van mijn gemeente	<input type="radio"/>	<input type="radio"/>	<input type="radio"/>	<input type="radio"/>	<input type="radio"/>
Ik vind het belangrijk dat het cultuur- of gemeenschapscentrum ook experimentele en vernieuwende projecten programmeert	<input type="radio"/>	<input type="radio"/>	<input type="radio"/>	<input type="radio"/>	<input type="radio"/>
Het cultuur- of gemeenschapscentrum van mijn gemeente programmeert voldoende experimentele en vernieuwende projecten	<input type="radio"/>	<input type="radio"/>	<input type="radio"/>	<input type="radio"/>	<input type="radio"/>
Het cultuur- of gemeenschapscentrum van mijn gemeente is een goede plaats om anderen te ontmoeten	<input type="radio"/>	<input type="radio"/>	<input type="radio"/>	<input type="radio"/>	<input type="radio"/>

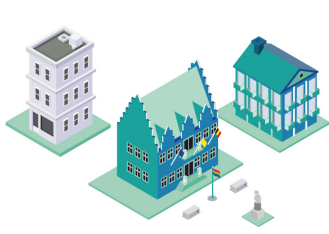

8. GA JE REGELMATIG NAAR EEN CULTUUR- OF GEMEENSCHAPSCENTRUM IN EEN OMLIGGENDE GEMEENTE? (Meerdere antwoorden mogelijk)

- Nee
- Ja, omdat de locatie beter is (bijv. op weg naar het werk, dichterbij huis...)
- Ja, omdat de openingsuren beter zijn
- Ja, omdat er meer/betere activiteiten en voorstellingen zijn (bijv. vorming, lezing, ...)

Ja, omdat... (vul in)

OVER CULTUREEL ERFGOED

9. WAT VIND JE VAN DE VOLGENDE STELLINGEN?
(Slechts één antwoord per rij aanduiden a.u.b.)

	Helemaal niet akkoord	Niet akkoord	Min of meer akkoord	Helemaal akkoord	Ik weet het niet
Mijn gemeente investeert voldoende in en draagt voldoende zorg voor het lokaal erfgoed en patrimonium	<input type="radio"/>	<input type="radio"/>	<input type="radio"/>	<input type="radio"/>	<input type="radio"/>
Mijn gemeente promoot voldoende het lokaal erfgoed en patrimonium	<input type="radio"/>	<input type="radio"/>	<input type="radio"/>	<input type="radio"/>	<input type="radio"/>
Mijn gemeente ondersteunt erfgoedverenigingen en -organisaties voldoende (plaats om erfgoed te bewaren, naar buiten komen via tentoonstellingen, website, ...)	<input type="radio"/>	<input type="radio"/>	<input type="radio"/>	<input type="radio"/>	<input type="radio"/>



LEREN IN DE VRIJE TIJD

10. WAT VIND JE VAN DE VOLGENDE STELLINGEN?
(Slechts één antwoord per rij aanduiden a.u.b.)

	Helemaal niet akkoord	Niet akkoord	Min of meer akkoord	Helemaal akkoord	Ik weet het niet
In mijn gemeente zijn er voldoende kansen om in de vrije tijd iets bij te leren via workshops, cursussen, voordrachten, ...	<input type="radio"/>	<input type="radio"/>	<input type="radio"/>	<input type="radio"/>	<input type="radio"/>
In mijn gemeente zijn er voldoende mogelijkheden om zich artistiek te ontwikkelen (toneelspelen, creatief schrijven, muziek maken,...)	<input type="radio"/>	<input type="radio"/>	<input type="radio"/>	<input type="radio"/>	<input type="radio"/>

ZELF ORGANISEREN

11. HEB JE DE VOORBIJE VIJF JAAR AL EENS EEN OPENBARE CULTURELE ACTIVITEIT IN JOUW GEMEENTE GEORGANISEERD?
(Slechts één antwoord aanduiden a.u.b.)

- Ja
- Wel geprobeerd, maar niet gelukt
- Nee

(Ga naar vraag 13)



12. WAT VIND JE VAN DE VOLGENDE STELLINGEN?
(Slechts één antwoord per rij aanduiden a.u.b.)

	Helemaal niet akkoord	Niet akkoord	Min of meer akkoord	Helemaal akkoord	Ik weet het niet
Mijn gemeente zorgt voor voldoende advies en begeleiding bij het organiseren van plaatselijke activiteiten	<input type="radio"/>	<input type="radio"/>	<input type="radio"/>	<input type="radio"/>	<input type="radio"/>
Ik vind dat er in mijn gemeente voldoende aanbod is aan betaalbare, aangepaste ruimte om te vergaderen, te experimenteren, op te treden of te exposeren	<input type="radio"/>	<input type="radio"/>	<input type="radio"/>	<input type="radio"/>	<input type="radio"/>
Als ik een culturele activiteit in mijn gemeente organiseer dan kan ik die bekend maken via de communicatiekanalen van mijn gemeente	<input type="radio"/>	<input type="radio"/>	<input type="radio"/>	<input type="radio"/>	<input type="radio"/>
Het is duidelijk met welke administratieve verplichtingen ik rekening moet houden als ik in mijn gemeente iets organiseer	<input type="radio"/>	<input type="radio"/>	<input type="radio"/>	<input type="radio"/>	<input type="radio"/>
Ik vind dat er te veel administratieve verplichtingen zijn in mijn gemeente als ik iets organiseer	<input type="radio"/>	<input type="radio"/>	<input type="radio"/>	<input type="radio"/>	<input type="radio"/>



ONDERSTEUNING

13. WAT VIND JE VAN DE VOLGENDE STELLINGEN?
(Slechts één antwoord per rij aanduiden a.u.b.)

	Helemaal niet akkoord	Niet akkoord	Min of meer akkoord	Helemaal akkoord	Ik weet het niet
In mijn gemeente hebben burgerinitiatieven en verenigingen voldoende toegang tot subsidies, ruimtes, uitleenmateriaal, promotiekansen, etc. voor het organiseren van culturele activiteiten	<input type="radio"/>	<input type="radio"/>	<input type="radio"/>	<input type="radio"/>	<input type="radio"/>
In mijn gemeente hebben ook individuele kunstenaars, kunstprojecten, kunstcollectieven, etc. voldoende toegang tot subsidies, ruimtes, uitleenmateriaal, promotiekansen, etc.	<input type="radio"/>	<input type="radio"/>	<input type="radio"/>	<input type="radio"/>	<input type="radio"/>

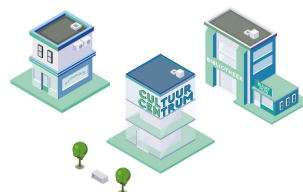

GEMEENTELIJKE VISIE OP CULTUUR

14. WAT VIND JE VAN DE VOLGENDE STELLINGEN?
(Slechts één antwoord per rij aanduiden a.u.b.)

	Helemaal niet akkoord	Niet akkoord	Min of meer akkoord	Helemaal akkoord	Ik weet het niet
Mijn gemeente besteedt voldoende aandacht aan <u>gevestigde kunstenaars, schrijvers, etc</u>	<input type="radio"/>	<input type="radio"/>	<input type="radio"/>	<input type="radio"/>	<input type="radio"/>
Mijn gemeente investeert voldoende in de ontwikkeling van <u>lokaal talent</u>	<input type="radio"/>	<input type="radio"/>	<input type="radio"/>	<input type="radio"/>	<input type="radio"/>
Mijn gemeente creëert kansen voor <u>nieuw artistiek talent</u>	<input type="radio"/>	<input type="radio"/>	<input type="radio"/>	<input type="radio"/>	<input type="radio"/>
Mijn gemeente investeert voldoende in de samenwerking tussen kunstenaars en kunstorganisaties met anderen, zoals scholen, bedrijven, (jeugd-) verenigingen, teken- en muziekacademie, ...	<input type="radio"/>	<input type="radio"/>	<input type="radio"/>	<input type="radio"/>	<input type="radio"/>
Mijn gemeente investeert voldoende in het toegankelijk maken van het cultuuraanbod (aangepaste prijzen, nabespreking, kinderopvang, ...)	<input type="radio"/>	<input type="radio"/>	<input type="radio"/>	<input type="radio"/>	<input type="radio"/>



CULTUREEL AANBOD

15. WAT VIND JE VAN DE VOLGENDE STELLINGEN?

We polsen zowel naar wat voor jou persoonlijk belangrijk is, als naar jouw inschatting van het aanbod binnen jouw gemeente.

(Slechts één antwoord per rij aanduiden a.u.b.)

	Helemaal niet akkoord	Niet akkoord	Min of meer akkoord	Helemaal akkoord	Ik weet het niet
Ik <u>vind het belangrijk</u> dat er een ruim en gevarieerd cultuuraanbod is in mijn gemeente	<input type="radio"/>	<input type="radio"/>	<input type="radio"/>	<input type="radio"/>	<input type="radio"/>
Het cultuuraanbod is voldoende ruim en gevarieerd in mijn gemeente	<input type="radio"/>	<input type="radio"/>	<input type="radio"/>	<input type="radio"/>	<input type="radio"/>
Ik <u>vind het belangrijk</u> dat het cultuuraanbod voor <u>kinderen en jongeren</u> ruim en gevarieerd is in mijn gemeente	<input type="radio"/>	<input type="radio"/>	<input type="radio"/>	<input type="radio"/>	<input type="radio"/>
Het cultuuraanbod voor kinderen en jongeren is voldoende ruim en gevarieerd in mijn gemeente	<input type="radio"/>	<input type="radio"/>	<input type="radio"/>	<input type="radio"/>	<input type="radio"/>
Ik <u>vind het belangrijk</u> dat het cultuuraanbod voor <u>65-plussers</u> ruim en gevarieerd is in mijn gemeente	<input type="radio"/>	<input type="radio"/>	<input type="radio"/>	<input type="radio"/>	<input type="radio"/>
Het cultuuraanbod voor 65-plussers is voldoende ruim en gevarieerd in mijn gemeente	<input type="radio"/>	<input type="radio"/>	<input type="radio"/>	<input type="radio"/>	<input type="radio"/>
Ik <u>vind het belangrijk</u> dat er voor mensen <u>met een andere culturele achtergrond</u> een ruim en gevarieerd cultuuraanbod is	<input type="radio"/>	<input type="radio"/>	<input type="radio"/>	<input type="radio"/>	<input type="radio"/>
Het cultuuraanbod voor mensen met een andere culturele achtergrond is voldoende ruim en gevarieerd in mijn gemeente	<input type="radio"/>	<input type="radio"/>	<input type="radio"/>	<input type="radio"/>	<input type="radio"/>



ALGEMEEN

16. WAT VIND JE VAN DE VOLGENDE STELLINGEN?
(Slechts één antwoord per rij aanduiden a.u.b.)

	Helemaal niet akkoord	Niet akkoord	Min of meer akkoord	Helemaal akkoord	Ik weet het niet
Ik krijg voldoende informatie over het culturele leven <u>in mijn gemeente</u>	<input type="radio"/>	<input type="radio"/>	<input type="radio"/>	<input type="radio"/>	<input type="radio"/>
Ik krijg informatie over het culturele leven in de <u>omliggende gemeenten</u>	<input type="radio"/>	<input type="radio"/>	<input type="radio"/>	<input type="radio"/>	<input type="radio"/>
Mijn gemeente slaagt er goed in om mensen via culturele en artistieke activiteiten samen te brengen	<input type="radio"/>	<input type="radio"/>	<input type="radio"/>	<input type="radio"/>	<input type="radio"/>

17. HET CULTURELE LEVEN IN MIJN GEMEENTE IS DE VOORBIJE 5 JAAR...
(Slechts één antwoord aanduiden)

- erop achteruitgegaan
- stabiel gebleven
- erop vooruitgegaan
- weet ik niet

18. GEEF JE GEMEENTE EEN CIJFER ALS CULTUURVRIENDELIJKE GEMEENTE
(Geef een score van 1 tot 10: hoe hoger het cijfer, hoe beter)

1 2 3 4 5 6 7 8 9 10



JOUW DEELNAME AAN CULTUUR

De volgende vragen gaan over je deelname aan culturele activiteiten in de vrije tijd (dus niet in het kader van school of werk). Deze hebben niet alleen betrekking op deelnames in je eigen gemeente, maar ook daarbuiten.

19. HOE VAAK IN DE VOORBIJE ZES MAANDEN...
(Slechts één antwoord per rij aanduiden a.u.b.)

	Nooit	Soms (1 of 2 keer)	Vaak (meer dan 2 keer)
...heb je een toneelvoorstelling, dansvoorstelling, cabaret of andere podiumvoorstelling bezocht (concerten niet inbegrepen)?	<input type="radio"/>	<input type="radio"/>	<input type="radio"/>
...heb je een concert (klassiek, rock, chanson, kleinkunst, ...) bijgewoond?	<input type="radio"/>	<input type="radio"/>	<input type="radio"/>
...ben je naar de film in een bioscoop (of in een andere zaal) geweest?	<input type="radio"/>	<input type="radio"/>	<input type="radio"/>
...heb je een museum of tentoonstelling bezocht?	<input type="radio"/>	<input type="radio"/>	<input type="radio"/>
...heb je een openbare bibliotheek bezocht?	<input type="radio"/>	<input type="radio"/>	<input type="radio"/>
...ben je in een cultuur- of gemeenschapscentrum geweest?	<input type="radio"/>	<input type="radio"/>	<input type="radio"/>
...heb je een vorming gevolgd (bijv. bij Vorming-plus, amateurkunstenorganisatie, jeugdhuizen...)	<input type="radio"/>	<input type="radio"/>	<input type="radio"/>
...ben je bij een gemeenschapsactiviteit geweest (bijv. deelmarkt, repaircafé, seniorenwandeling, etc.)	<input type="radio"/>	<input type="radio"/>	<input type="radio"/>

20. VAN HOEVEEL CULTUURGERELATEERDE VERENIGINGEN BEN JE MOMENTEEL ACTIEF LID?

Hieronder vallen ook seniorenverenigingen, natuurverenigingen, amateurkunsten, de Wereldwinkel, holibi-verenigingen, bewegingen (zoals Bond Zonder Naam of Mobiel21), ouderverenigingen, etc.



21. BEN JE ACTIEF ALS VRIJWILLIGER?

- Nee
 Ja, (schat het aantal uur per maand)

22. GA JE REGELMATIG NAAR CULTURELE ACTIVITEITEN IN OMLIGGENDE GEMEENTEN?

- Ja
 Nee (Ga naar vraag 24)

IN DE REGIO

23. JE GAF AAN REGELMATIG DEEL TE NEMEN AAN ACTIVITEITEN IN OMLIGGENDE GEMEENTE OM WELKE ACTIVITEITEN GAAT HET?
(Meerdere antwoorden mogelijk)

- Concert
 Film
 Kinderaanbod
 Museum
 Erfgoed
 Podiumaanbod (dans, theater, comedy, ...)
 Tentoonstelling
 Workshop/ cursus
 Anders, namelijk (vul in):

24. OM WELKE REDEN?
(Meerdere antwoorden mogelijk)

- De locatie is beter bereikbaar
 Het aanbod is interessanter
 Het aanbod in mijn eigen gemeente was al volzet
 Anders, namelijk (vul in):



25. BEN JE OP DE HOOGTE VAN CULTURELE ACTIVITEITEN IN OMLIGGENDE GEMEENTEN?
(Slechts één antwoord aanduiden a.u.b.)

- Ja
- Gedeeltelijk
- Nee
- Nee, maar zou dat wel willen zijn

WE LEREN JE GRAAG BETER KENNEN

Om jouw antwoorden beter te kunnen duiden, willen we tenslotte nog enkele vragen stellen over jouw achtergrond.

26. WOON JE SAMEN MET EEN PARTNER?

- Ja
- Nee

27. WOON JE SAMEN MET ÉÉN OF BEIDE OUDERS?

- Ja
- Nee

28. MET HOEVEEL KINDEREN (EIGEN KINDEREN OF KINDEREN WAAR JE VERANTWOORDELIJK VOOR BENT) WOON JE SAMEN?

29. VOLG JE MOMENTEEL NOG DAGONDERWIJS?

- Ja
- Nee



30. WAT IS HET HOOGSTE GETUIGSCHRIFT OF DIPLOMA DAT JE (TOT HIERTOEF) BEHAALDE?
(Slechts één antwoord per rij aanduiden a.u.b.)

- Geen
- Lager onderwijs
- Lager secundair onderwijs
- Hoger secundair onderwijs
- Bachelor/ regentaat
- Master/ doctoraat/ licentiaat
- Post-doctoraat
- Andere of bij twijfel (omschrijf):

31. WERK JE MOMENTEEL?

- Ja
- Nee

32. ONDER WELK VAN DE VOLGENDE CATEGORIEËN VALT JE (LAATSTE) HOOFDBEROEP
(Slechts één antwoord per rij aanduiden a.u.b.)

- ongeschoolde arbeider
- geschoolde arbeider
- bediende
- hoger bediende / kader
- onderwijzer/leerkracht/ docent
- land- en/of tuinbouwer
- vrij beroep
- zelfstandig ondernemer
- ik heb nog nooit gewerkt
- andere: (vul in)



33. INDIEN ER NU GEMEENTERAADSVERKIEZINGEN ZOULDEN ZIJN, VOOR WELKE PARTIJ ZOU JE DAN STEMMEN?

(Vanwege Brussel en de faciliteitengemeenten zijn de Franstalige partijen ook toegevoegd aan deze lijst)

- CD&V
- Groen
- N-VA
- Open Vld
- PVDA-PTB
- s.pa
- Vlaams Belang
- cdH
- DéFi (vroeger FDF)
- Ecolo
- MR
- PS
- Parti Populaire (PP)
- Blanco / ongeldig
- Anders
- Weet ik niet
- Geen antwoord

JOUW IDEEËN

34. HEB JE NOG IDEEËN OF DROMEN DIE JE JE GEMEENTE WIL MEEGEVEN? LAAT ZE ACHTER!

35. HEB JE NOG OPMERKINGEN OVER DEZE BEVRAGING? DAT HOREN WE GRAAG.